AFRICA
Keeping Children in Families

BILANCIO SOCIALE 2019

Fotografie: Eric DonArthur

CONTENUTI

2 Chi siamo
3 Chi e come aiutiamo
4 Mission Vision Valori
5 Kids Our Future
6 Family Support Services
7 Family Foster Care
8 Special Needs
9 Young Adult Support Services
10 Care Reform Initiative
11 Dati economici
12 Impatto: l'uso dei fondi
13 Impatto: i numeri raggiunti insieme
14 Donatori e testimonial
15 Contatti

CHI SIAMO

OAfrica è un'associazione non profit e non governativa che lotta per salvare l'infanzia in pericolo e creare una società in grado di tutelare i bambini.

OAfrica è nata originariamente in Ghana nel 2002 come Organizzazione Non Governativa riconosciuta dal Department of Social Welfare, grazie a **Lisa Lovatt Smith**. Nel tempo, è stata creata una struttura internazionale capace di superare i confini e garantire la sostenibilità dei progetti. Oltre alla sede in Ghana, OAfrica ha sedi legalmente riconosciute in Europa e in America, fra loro indipendenti e gestite dai propri organi statuari, ma unite dalla condivisione della mission, della vision e del piano strategico definito all'unanimità.

In Italia, OrphanAid Africa, abbreviato in OAfrica, è un Comitato Onlus nato nel 2003, registrato alla Direzione Regionale delle Entrate della Lombardia il 13.01.2004 e all'Anagrafe Unica (2010/21622).

ORGANI STATUARI IN ITALIA

Presidente
Margherita Maccapani Missoni Amos
Vice Presidente
Lisa Lovatt-Smith
Responsabile Legale
Luca Magni

STRUTTURA ORGANIZZATIVA IN ITALIA

Direttore Sviluppo e Fundraising
Francesca Pinto
Responsabile PR
Ernesta Pedone
Consulenti esterni
Consulente amministrazione-contabilità
Agenzia di comunicazione-web-grafica
Consulente del lavoro

TRIBUTO A PLATINI

Purtroppo, a novembre abbiamo perso il nostro incredibile difensore dei diritti dei bambini. È stato portavoce di OAfrica per 15 anni, ha sempre lottato per creare una società senza violenza per i bambini e ha svolto il suo lavoro con grande passione e integrità.

CHI E COME AIUTIAMO

Aiutiamo i bambini, gli adolescenti e le famiglie più vulnerabili in Ghana.

I nostri programmi si concentrano:

- sulla tutela e sull'empowerment dei bambini e degli adolescenti bisognosi di aiuto e di protezione perché orfani, abbandonati, istituzionalizzati, diversamente abili, vittime di abusi, vittime del lavoro e del traffico minorile,

- sul rafforzamento e il ricongiungimento familiare per prevenire e interrompere l'abbandono minorile.

Ai nostri beneficiari garantiamo:

- Reinserimento dei bambini abbandonati in contesti familiari protetti e amorevoli,
- Famiglie affidatarie per i bambini che non possono crescere con i loro cari,
- Supporto da parte di assistenti sociali specializzati,
- Attività generatrici di reddito,
- Counselling per le famiglie,
- Positive Parenting Training,
- Scolarizzazione e formazione professionale,
- Supporto medico,
- Supporto per le famiglie e i bambini con l'AIDS,
- Cash Transfers,
- Housing,
- L'accesso ai beni di prima necessità.

I bambini e gli adolescenti nei nostri programmi soddisfano almeno **3 dei seguenti criteri di inclusione**:

- Abbandonati o a rischio di abbandono,
- Orfani di madre, di padre o di entrambi i genitori,
- Istituzionalizzati o a rischio di essere istituzionalizzati,
- Con genitori o caregiver mentalmente instabili,
- Affetti da HIV –AIDS,
- Con Difficoltà di apprendimento,
- Fuori dal sistema scolastico o senza possibilità di proseguire gli studi,
- Diversamente abili,
- Vittime del lavoro minorile,
- Vittime del traffico minorile,
- Vittime di abusi e maltrattamenti.

LA NOSTRA MISSION

OAfrica realizza progetti in Ghana per permettere ai bambini e agli adolescenti orfani, abbandonati e a rischio di abbandono di crescere in contesti familiari protetti e di sviluppare appieno il proprio potenziale affinché diventino adulti istruiti e indipendenti.

LA NOSTRA VISION

OAfrica lavora per creare un mondo senza orfanotrofi, in cui i bambini possano crescere con l'amore e la protezione di una famiglia, nel pieno rispetto dei loro diritti e con pari opportunità per il futuro.

I NOSTRI VALORI

- Tutela dei bambini
- Rafforzamento familiare
- Lotta alla povertà
- Promozione dell'istruzione
- Promozione dell'autonomia
- Eguaglianza di genere
- Non discriminazione

#Kids Our Future

Progetto realizzato e sostenuto con i fondi dell’Unione Europea, volto a rafforzare la tutela dei bambini in Ghana, eliminando il divario tra legislazione e pratica, aumentando la consapevolezza sulla protezione dell’infanzia da violenza, sfruttamento, abusi e negligenza entro il 2020.

FAMILY SUPPORT SERVICES

Programma sostenuto con i fondi Otto per Mille della Chiesa Valdese e da Fondazione Achille e Giulia Boroli, Fondazione Ai.Bi., Fondazione Child Priority, Fondazione Prima Spes Onlus, donazioni 5x1000, donazioni di privati e di aziende.

Programma volto a interrompere-prevenire l'abbandono minorile e a tutelare l'infanzia più vulnerabile.
Le attività progettuali specifiche all'interno del Family Support Services sono: reinserimento in famiglia dei bambini abbandonati e prevenzione di nuovi casi di abbandono, scolarizzazione primaria e secondaria, positive parenting e rafforzamento familiare, supporto psico-sociale e percorsi psico-educativi, sanità e igiene, attività generatrici di reddito.

FOSTER FAMILY CARE

Programma sostenuto da Fondazione Ai.Bi., donazioni di privati e di aziende.

Programma volto a garantire una famiglia affidataria ai bambini che non possono crescere nella loro famiglia di origine biologica o allargata, l'accesso a tutti i beni di prima necessità, alla sanità e all'istruzione.

SPECIAL NEEDS

Programma sostenuto da donazioni di privati e di aziende.

Programma volto a garantire le cure e la protezione di una mamma affidataria specializzata nella gestione delle disabilità, ai bambini e ai giovani abbandonati perché diversamente abili, oltre che l’accesso a tutti i beni di prima necessità, alla sanità e all’istruzione.

YOUNG ADULT SUPPORT SERVICES

Programma sostenuto da Fondazione Nuovo Fiore in Africa, The Circle Italia, donazioni di privati e di aziende.

Programma che promuove l'empowerment dei giovani in difficoltà per supportare lo sviluppo del loro potenziale e favorire la loro integrazione all'interno della società e del mondo del lavoro.
Le attività progettuali specifiche all'interno dello Young Adult Support Services sono: scolarizzazione secondaria e terziaria, formazione professionale, stage/tirocinio e inserimento lavorativo, formazione sulle life-skills, supporto psico-sociale e counseling, sanità e igiene, attività generatrici di reddito.

CARE REFORM INITIATIVE

Promozione della resilienza della popolazione locale e cooperazione con gli enti locali di riferimento per creare una società in grado di tutelare i bambini e garantire il rispetto dei loro diritti fondamentali.

DATI ECONOMICI

PROVENTI PER TIPOLOGIA	
PRIVATI	35.846 €
5X1000	2.031 €
AZIENDE	34.793 €
FONDAZIONI	118.942 €
PROVENTI FINANZIARI	4 €
TOTALE PROVENTI	**191.617 €**
IMPIEGO DELLE RISORSE	
ATTIVITA' ISTUTIZIONALE PROGETTI IN GHANA	116.865 €
ATTIVITA' STRUMENTALE SENSIBILIZZAZIONE E RACCOLTA FONDI	9.472 €
RISORSE UMANE	54.629 €
ONERI DI SUPPORTO GENERALE	4.060 €
ONERI FINANZIARI	381 €
TOTALE ONERI	**185.407 €**
AVANZO DI GESTIONE	**6.210 €**

Composizione dei proventi

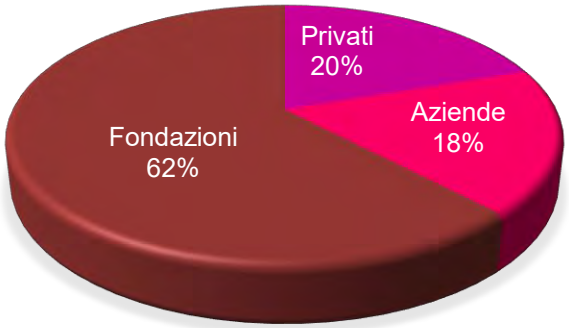

La raccolta fondi del 2019 è aumentata del 43% rispetto a quella dell'anno precedente. Tale incremento è stato raggiunto grazie ad una maggiore raccolta fondi da privati e da aziende, entrambe quasi raddoppiate rispetto al 2018.

Composizione degli oneri

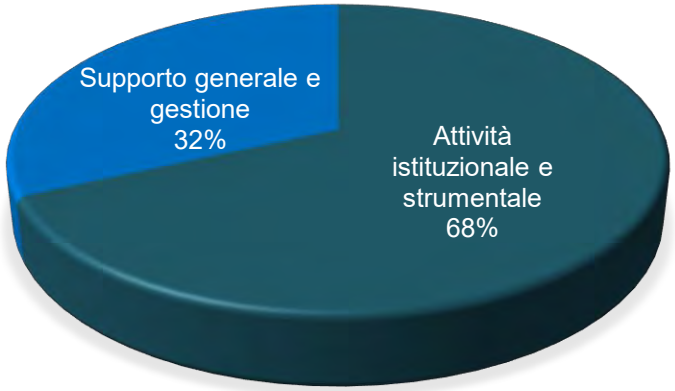

Nel 2019, i fondi destinati ai programmi in Ghana sono aumentati del 62% rispetto all'anno precedente.

Indice di efficienza

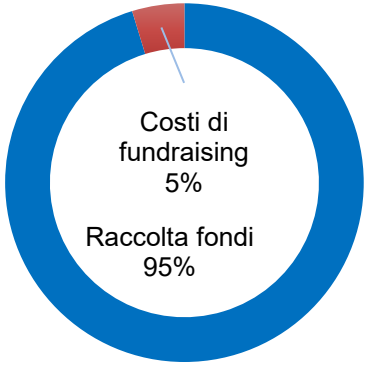

Nel 2019 l'efficienza di OAfrica è aumentata: raccogliere 1 € è costato 5 centesimi rispetto agli 11 centesimi del 2018.

IMPATTO: L'USO DEI FONDI

Il 62% dei fondi è stato utilizzato per finanziare i programmi in Ghana a favore dei bambini (orfani, bambini abbandonati e a rischio di abbandono) e delle famiglie più vulnerabili.	➢ Prevenzione-interruzione dell'abbandono minorile, tramite il supporto e il rafforzamento delle famiglie a rischio di disgregazione. ➢ Implementazione di un piano di supporto psico-sociale per alleviare la povertà delle famiglie e garantire ai bambini condizioni di vita adeguate, costante accompagnamento di un assistente sociale, accesso ad un'istruzione di qualità, alla sanità e a tutti i beni di prima necessità. ➢ Formazione e empowerment delle famiglie a rischio di disgregazione per rafforzare la loro autonomia. ➢ Accoglienza nelle famiglie affidatarie di OAfrica dei bambini che non possono essere reinseriti nella famiglia di origine e/o in attesa di essere inseriti in altri contesti familiari permanenti. ➢ Educazione e cure su misura per i bambini diversamente abili affinché sviluppino le loro capacità individuali e acquisiscano una maggiore autonomia.
Il 28% dei fondi è stato utilizzato per finanziare i programmi in Ghana a favore degli adolescenti in stato di bisogno.	➢ Accompagnamento durante il delicato passaggio dall'adolescenza all'età adulta. ➢ Percorsi di riabilitazione psico-sociale per aiutarli a superare i traumi del passato, acquisire stili di vita positivi, integrarsi nella società di riferimento in modo costruttivo e attivo. ➢ Formazione sulle life-skills, scolarizzazione secondaria e terziaria, formazione professionale e stage lavorativi per istruirli e facilitare il loro inserimento nel mondo del lavoro.
Il 10% dei fondi è stato utilizzato per finanziare il monitoraggio e lo sviluppo dei programmi in Ghana.	➢ Costante monitoraggio dei programmi realizzati e dell'impatto sui beneficiari. ➢ Rendicontazione finanziaria e narrativa per i donatori. ➢ Incontri strategici di revisione dell'operato e della strategia di intervento, definizione delle attività future, coordinamento a livello internazionale e rafforzamento del fundraising.

IMPATTO: I NUMERI RAGGUNTI INSIEME

RISULTATI RAGGIUNTI DA TUTTE LE SEDI DI OAFRICA	
Proventi	504.947 €
Progetti In Ghana	345.155 €
Sensibilizzazione-raccolta fondi	60.057 €
Gestione-amministrazione	146.879 €

Formazione e rafforzamento familiare, scolarizzazione bambini, supporto medico-nutrizionale-psicologico, supporto sociale ed economico:
55 bambini e le loro famiglie,
quasi 200 beneficiari complessivamente.

Life skills, counselling, istruzione, formazione professionale e stage, supporto medico e psicologico, supporto sociale ed economico:
60 ragazzi.

Advocacy, formazione, sensibilizzazione:
migliaia di persone.

Ringraziamo di tutto cuore i donatori che sostengono i progetti di OAfrica in Ghana:

BAGLIONI HOTELS
The unforgettable Italian touch.

otto per mille
CHIESA VALDESE
UNIONE DELLE CHIESE METODISTE E VALDESI

FONDAZIONE NUOVO FIORE IN AFRICA

PRIMASPES
fondazione

CHILD PRIORITY

Angela Missoni - Cambiaghi Srl - Dr. Johnny Hon
Fondazione Achille e Giulia Boroli - Fondazione Ai.Bi.
Margherita Maccapani Missoni - Il Gabbiano SpA
La Tenda Milano - Luca Magni – Missoni SpA
Papusse Milano - SailingAndSea - The Circle Italia
Yoox Net-A-Porter Group SpA
Donatori individuali e donatori del 5x1000

Donatori in Kind

BDO Italia SpA *che, dal 2011 certificata il nostro bilancio gratuitamente e ci sostiene per rafforzare le nostre competenze.*

Grafiche dell'Artiere *che stampa il nostro bilancio sociale gratuitamente.*

I nostri testimonial

Ringraziamo i nostri testimonial, che si impegnano in prima persona per migliorare il presente e il futuro dei bambini, degli adolescenti e delle famiglie più vulnerabili in Ghana.

Victoria Abril
Francia

Inés de la Fressange
Francia

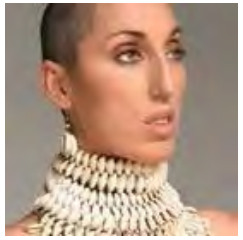

Rossy de Palma
Spagna

Margherita Missoni
Italia

Eric Don Arthur
Ghana

Blanca Li
Francia

Marcel Desailly
Francia e Ghana

Loles Leon
Spagna

Joselyn Dumas
Ghana

#OAfrica
www.oafrica.it

OAFRICA | ITALIA
Via dell'Annunciata 31, 20121 Milano
Tel: +39 340 871 5915
italia@oafrica.org